

UBS TIPO II – BAIRRO VALE DOS COQUEIROS

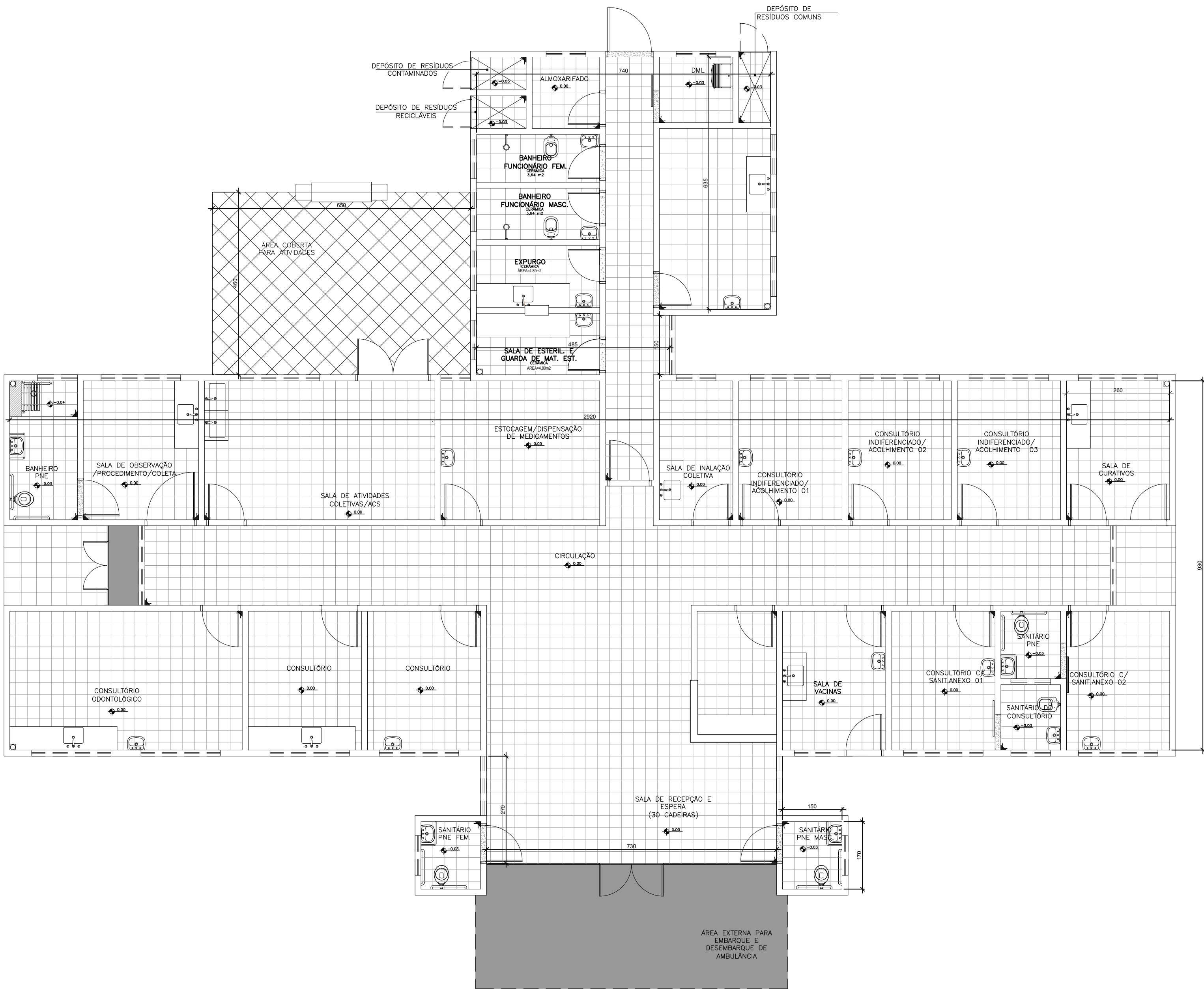

planta baixa acabamento piso  
escala 1/50

ESPECIFICAÇÕES DE MATERIAIS INTERNOS	
LEGENDA – ACABAMENTO PISO	
	PISO CERÂMICO ACETINADO RETIFICADO 30x30cm, COR CINZA CLARO, ASSENTADO COM ARGAMASSA COLANTE, COM REJUNTE EPÓXI NA COR CINZA CLARO.
	PISO CERÂMICO ACABAMENTO ESMALTADO (ANTIDERRAPANTE) - 20 x 25 ASSENTADO COM ARGAMASSA, REJUNTE NA COR CINZA CLARO
	CIMENTADO, POLIDO E IMPERMEABILIZADO COM TRAÇO 1:3:4 (CIMENTO, AREIA GROSSA E PEDRA BRITADA) EM PLACAS DE CONCRETO DE FCK = 250 KGf/cm2, COM ESPESURA DE 5cm.
	SOLEIRA DE GRANITO CINZA e=2cm

SECRETARIA MUNICIPAL DE OBRAS DEPARTAMENTO DE ENGENHARIA E ARQUITETURA		PREFEITURA MUNICIPAL DE SANTA LUZIA ADM. DELEGADO CHRISTIANO XAVIER UNIDADE BÁSICA DE SAÚDE - VALE DOS COQUEIROS	
SECRETÁRIO DE OBRAS:	BRUNO MARCIO MOREIRA ALMEIDA	PROJETO ARQUITETÔNICO	Data: JUNHO /2021
RESPONSÁVEL TÉCNICO:	RODRIGO DE PAULA OLIVEIRA	Planta Baixa acabamento piso	Folha: 06 /15
ENDEREÇO:	AVENIDA Alberto Calisto, Bairro: Vale dos Coqueiros, CIDADE DE SANTA LUZIA MG		Revisão: